







Flightcase DATA II Smoke factory

Flightcase de transporte y almacenamiento para la maquina de humo DATA II de la marca SMOKE FACTORY. Para el funcionamiento de la maquina solo es necesario quitar la tapa superior del flightcase. Un acolado de espuma permite que la maquina no se mueva durante las tareas de carga y almacenaje

Este modelo de Flightcase esta diseñado para la maquina de humo DATA II Smoke Factory código SF134 y puede ser utilizado por otros modelos de maquinas de humo similares

Aplicaciones:

Compañías de teatro, compañías de alquiler de iluminación, almacenaje en teatros y auditorios

| | | | | | | |
|---------------------------------|---|--|---|--|--|--|
| CE/RoSH Certificación |  678 x 328 x 348 mm |  11,60 kg |  -10°~45°C Rango temperatura |  2 Und |  2 Und |  4 Und |
|---------------------------------|---|--|---|--|--|--|

Características

- Flightcase ALP serie COF Standar
- Peso ligero con acabado en abedul color marrón oscuro
- Facil manejo y almacenaje
- Espuma interior para ajuste de la maquina



Galeria de imagenes

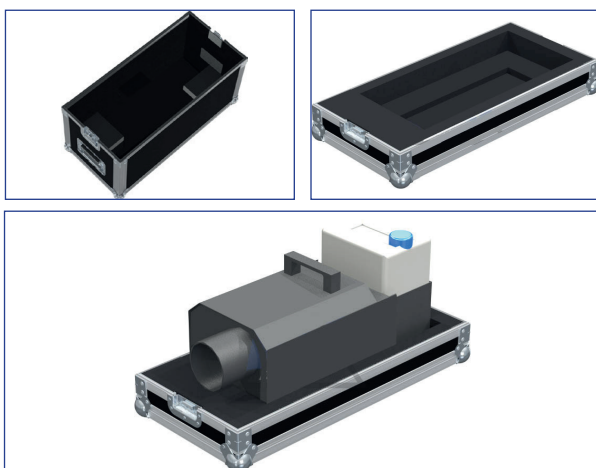

Especificaciones

» Medidas exteriores

- Largo: 678 mm
- Ancho: 328 mm
- Alto: 412 mm

» Peso

- Aproximado: 11,60 kg

» Acabado exterior

- Madera abedul de 9mm
- Color marrón oscuro

» Acabado interior

- Acorchado de espuma con forma de la maquina de humo.

» Componentes fabricación

- Cantonerias: 8 unidades, cantonera de bola mediana con 3 remaches
- Perfil de aluminio de 35x 35mm
- Cierres de mariposa: 2 unidades formato mediano
- Asa: 2 unidades asa encastrada
- Tacos: 4 tacos inferiores de 25 x 15mm

Dibujos y medidas

